

**Official Ballot**  
**Special General Election**  
**June 3, 2025**  
**State of Maryland, Prince George's County**

**BS 1**

Papeleta Electoral Oficial  
Elección General Especial  
3 de junio del 2025  
Estado de Maryland, Condado de Prince George's

**Instructions**  
Instrucciones

**Making Selections**  
Como Marcar sus  
Selecciones

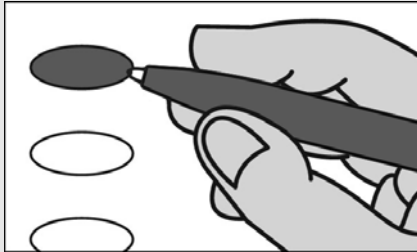

**Fill in the oval to the left of the name of your choice. You must blacken the oval completely, and do not make any marks outside of the oval. You do not have to vote in every race.**

Llene el óvalo a la izquierda del nombre de su selección. Debe rellenar completamente el óvalo. No haga ninguna marca fuera del óvalo. No tiene que votar en cada contienda.



**Do not cross out or erase, or your vote may not count. If you make a mistake or a stray mark, you may ask for a new ballot.**

No debe tachar o borrar, o su voto no se contará. Si comete un error o hace una marca demás, puede solicitar una nueva papeleta.

**Optional write-in**  
Voto escrito opcional

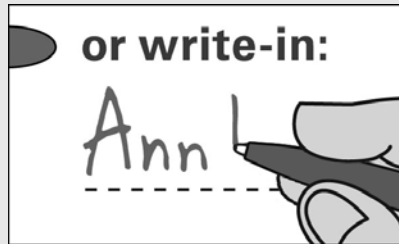

**To add a candidate, fill in the oval to the left of "or write-in" and print the name clearly on the dotted line.**

Para añadir un candidato por escrito, llene el óvalo a la izquierda de <or write-in/o por escrito> e imprima el nombre del candidato en forma clara en la línea punteada.

**County Executive**  
**Vote for 1**

Ejecutivo del Condado  
Vote por Uno

- Aisha Braveboy**  
Democratic /Demócrata
- Jonathan White**  
Republican /Republicano
- or write-in/o por escrito:**  
\_\_\_\_\_

**End of Ballot**  
Fin de la Papeleta





**Official Ballot  
Special General Election  
June 3, 2025  
State of Maryland, Prince George's County**

**BS 2**

Papeleta Electoral Oficial  
Elección General Especial  
3 de junio del 2025  
Estado de Maryland, Condado de Prince George's

**Instructions  
Instrucciones**

**Making Selections  
Como Marcar sus  
Selecciones**

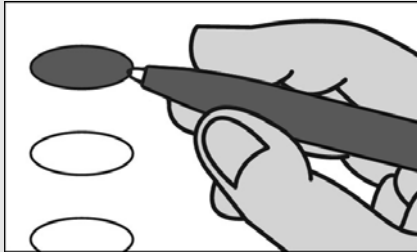

**Fill in the oval to the left of the name of your choice. You must blacken the oval completely, and do not make any marks outside of the oval. You do not have to vote in every race.**

Llene el óvalo a la izquierda del nombre de su selección. Debe rellenar completamente el óvalo. No haga ninguna marca fuera del óvalo. No tiene que votar en cada contienda.



**Do not cross out or erase, or your vote may not count. If you make a mistake or a stray mark, you may ask for a new ballot.**

No debe tachar o borrar, o su voto no se contará. Si comete un error o hace una marca demás, puede solicitar una nueva papeleta.

**Optional write-in  
Voto escrito opcional**

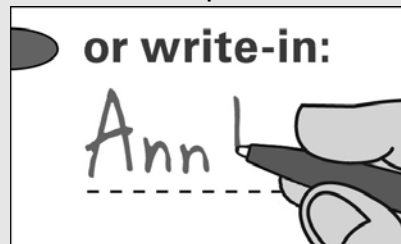

**To add a candidate, fill in the oval to the left of "or write-in" and print the name clearly on the dotted line.**

Para añadir un candidato por escrito, llene el óvalo a la izquierda de <or write-in/o por escrito> e imprima el nombre del candidato en forma clara en la línea punteada.

**County Executive  
Vote for 1**

Ejecutivo del Condado  
Vote por Uno

**Aisha Braveboy**  
Democratic /Demócrata

**Jonathan White**  
Republican /Republicano

or write-in/o por escrito:  
\_\_\_\_\_

**County Council  
District 5  
Vote for 1**

Concejo del Condado  
Distrito 5  
Vote por Uno

**Shayla D. Adams-Stafford**  
Democratic /Demócrata

**Fred Price, Jr.**  
Republican /Republicano

or write-in/o por escrito:  
\_\_\_\_\_

**End of Ballot  
Fin de la Papeleta**



